AVENUE DES EIDGUENOTS

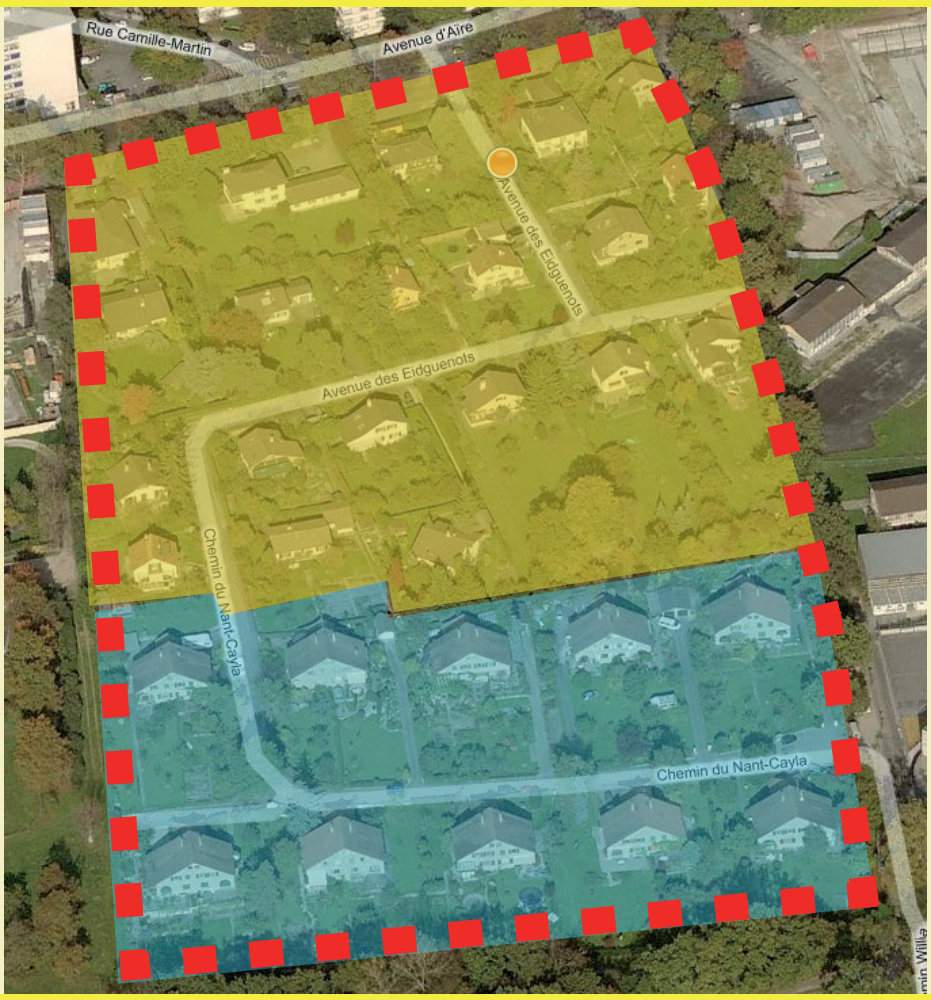

Plan localisé de quartier

Partie Nord nouvellement urbanisée

Partie Sud préservée Plan de site

Description du projet
Enquête publique N° 1717 - Projet de plan localisé de quartier N° 29790-278

Le projet prend place dans un site enserré entre le Cycle d'orientation de Cayla et la campagne Masset.

Le périmètre, d'une superficie totale de 45'552 m2, est divisé en 2 parties : une partie nord (62% de l'ensemble) vouée à une densification et une partie sud préservée (38 % de l'ensemble) qui comprend l'ensemble des villas dites du Coin de Terre (plan de site).

Les objectifs du projet sont les suivants :

- Utiliser rationnellement le sol;
- Mettre à disposition des nouveaux logements;
- Urbaniser à proximité des transports en commun et des services;
- Préserver le patrimoine bâti et paysager;
- Aménager sous l'angle du développement durable selon les trois facteurs: économique, social et environnemental;
- Créér des espaces publics de qualité et attrayants;
- Proposer un projet d'urbanisme exemplaire.

Comment et où s'informer?

L'enquête publique a pour but de permettre à chacun/e de prendre connaissance du projet et de faire part de ses éven tuelles observations.

Consultation des documents

Département du territoire - Canton de Genève
Canton de Genève
Services généraux de la direction générale
de l'aménagement du territoire
5, rue David Dufour, 5ème étage
(Lu-ve de 9h00-12h00 et de 14h00-16h00)

www.geneve.ch/amenagement/procedures

et

Département des constructions et de l'aménagement
Ville de Genève - Service d'urbanisme , 7ème étage
25, rue du Stand - 1204 Genève
(Lu-ve 9h00-12h00 et de 14h00-16h00)

www.ville-geneve.ch

Les observations écrites sont à adresser au

Département du territoire du canton de Genève
Direction générale de l'aménagement du territoire
Case postale 224 - 1211 Genève 8

Délai d'observation: 23 février 2011

La Ville aménage pour vous!

DÉPARTEMENT DES CONSTRUCTIONS
ET DE L'AMÉNAGEMENT

VILLE DE
GENÈVE